

GESO

Software für das Gewerbewesen

Zusatzmodul „Bürgermonitor“

Seit mehreren Jahren gibt es in MESO bereits das Zusatzmodul „Bürgermonitor“.

Damit können die Bürger Formulare und Anträge digital ausfüllen und unterschreiben, ohne dass unnötig Papier ausgedruckt, unterschrieben und anschließend wieder eingescannt werden muss.

Seit 2017 gibt es dieses Zusatzmodul nun auch für die von uns betreute Softwarelösung GESO.

Damit werden die Gewerbemeldungen digital unterschrieben und automatisch in die elektronische Akte gespeichert. Ausgedruckt wird dann nur noch das Exemplar, was der Gewerbetreibende für seine Unterlagen mitnimmt.

Gemeinde Nohfelden ist Vorreiter

Als erste Verwaltung im Saarland setzt die Gemeinde Nohfelden seit Dezember 2017 auf die digitale Antragsbearbeitung im Gewerbeamt.

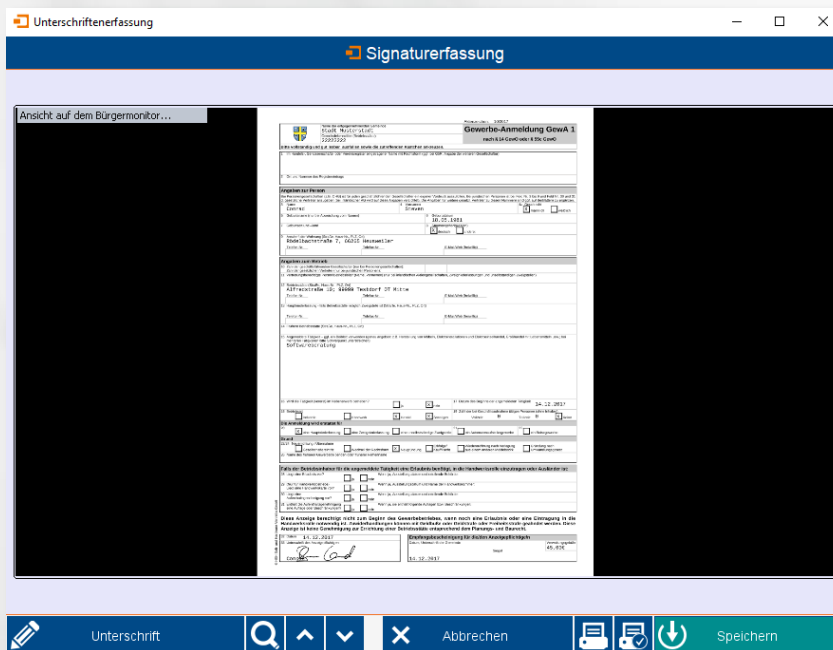

Bei der digitalen Unterschrift wird dem Gewerbetreibenden das zu unterschreibende Formular auf dem Signaturpad komplett angezeigt.

Somit sieht er auch „was“ er eigentlich unterschreibt.

Dabei können einzelne Formularbereiche, wenn gewünscht, auch größer gezoomt bzw. angezeigt werden.

GESO

Software für das Gewerbewesen

Voraussetzungen und Ablauf

Vom Ablauf her benötigt der GESO-Anwender die Zusatzmodule „E-Akte“ und „Bürgermonitor“.

Gerade die „E-Akte“ ist bei unseren Kunden sehr beliebt und mittlerweile bei mehr als der Hälfte der GESO-Anwender im Einsatz. Dabei bildet das Modul die Voraussetzung für den Einsatz des „Bürgermonitors“ zur Nutzung der digitalen Unterschrift.

Bei den Signaturpads gibt es klare Empfehlungen. Da auf diesem Pad auch das Formular angezeigt werden muss,

kommen nur Pads in Betracht, die über ein großes Display verfügen. Pads, auf denen man nur unterschreiben kann, sind für diesen Einsatz nicht geeignet.

Empfohlene Geräte sind z.B. der Bürgermonitor von der Firma DESKO oder das DTU 1141 von der Firma WACOM.

Der Aufwand der Installation beträgt ca. 2-3 Stunden für die „E-Akte“ und ca. 1 Stunde für die Einrichtung des „Bürgermonitors“ zur Nutzung der digitalen Unterschrift.

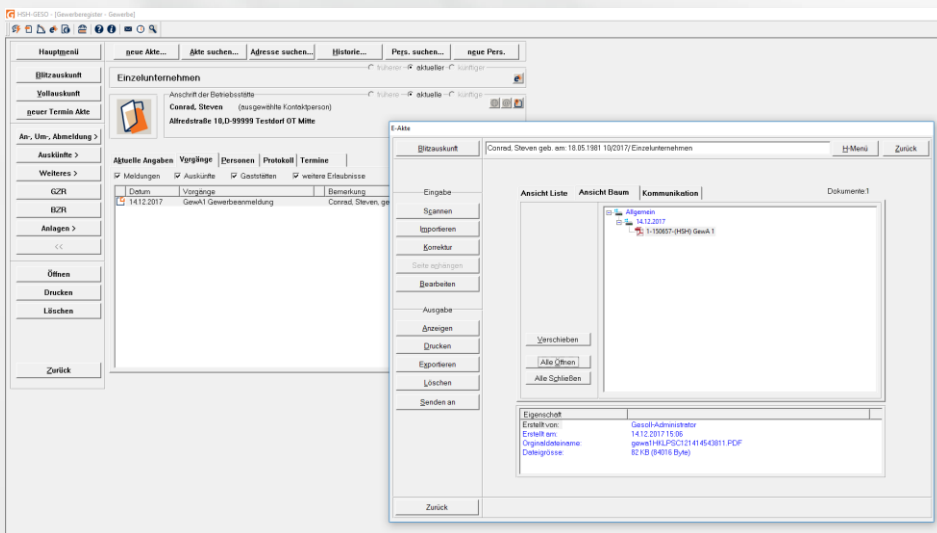

Auf dem Screenshot sieht man die E-Akte nach dem Abschluss der Gewerbeanmeldung.

Dort wird automatisch die digital unterschriebene Gewerbeanmeldung abgespeichert, ohne dass der Sachbearbeiter etwas Scannen muss.

Dabei können natürlich nicht nur die GEWA 1 sondern auch die Ummeldung oder Abmeldung digital unterschrieben werden.